Купить квартиру за 8 500 000 рублей на улица Димитрова, 11/2

Республика Адыгея, Майкоп, улица Димитрова, 11/2

8 500 000 Р
144 068Р за м^2

59.00 м^2	6.00 м^2	4 из 5
Общая	Кухня	Этаж

Вашему вниманию! Просторная квартира в одном из самых развитых микрорайонов города - Черемушках. Школы, сады, маркеты, все в шаговой доступности. В квартире три большие комнаты, кухня, совмещенный санузел и гардеробная. Балкон застеклен. Везде сделан качественный ремонт, трубы заменены, установлены пластиковые окна, на полу ламинат и кафель. Установлена новая качественная сантехника. В квартире остается мебель и техника по договоренности. Возможен обмен на дом в Белореченске или Армавире, авто в зачет. Пишите, звоните, организую показ в удобное для всех время! Код пользователя: 162104 Номер в базе: 8928521

0 с 02.07.2025, обновлен 02.07.2025

Продавец: Кохужева Файзет Кимовна

Телефон: +79654610164

Характеристики

Количество комнат	3	Этаж	4
Этажей всего	5	Площадь кухни	6.00 кв. м
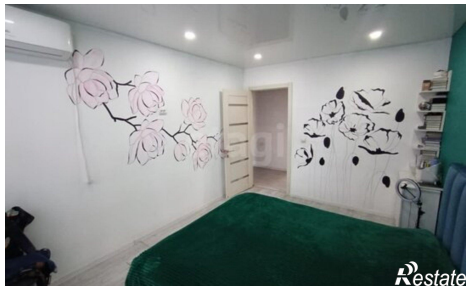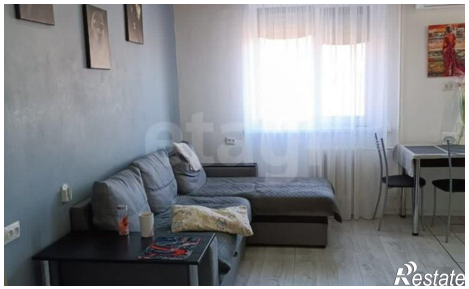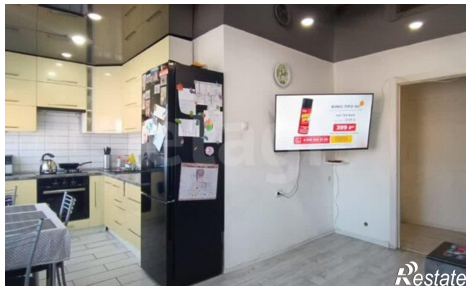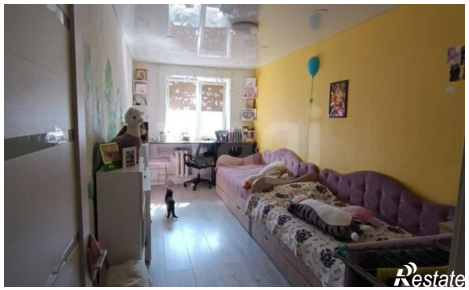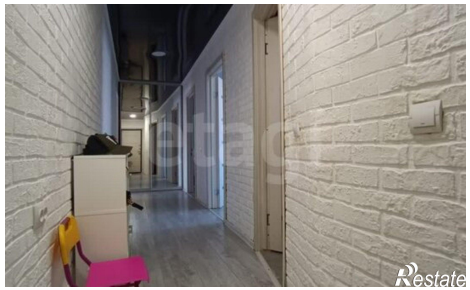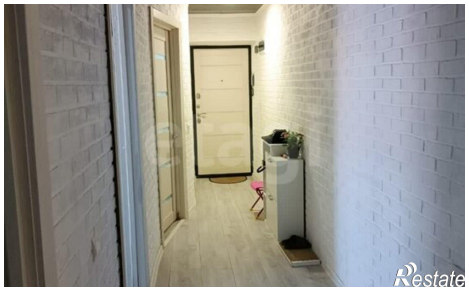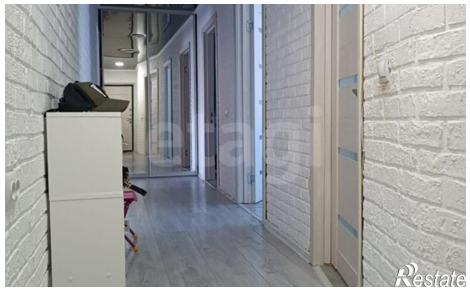
https://maykop.restate.ru/obj/prodazha-tryohkomnatnoy-kvartiri-ulica-dimitrova-11-2-18232188224/