Сдать квартиру за 20 000 рублей на Курганная улица, 221

Республика Адыгея, Майкоп, Курганная улица, 221

20 000 Р в месяц

32.00 $м^2$
Общая

2 из 5
Этаж

Сдается 2-х комнатная квартира в центре города. 2 этаж. С мебелью и техникой. Квартира сдается на пару месяцев с возможным продлением на более длительный срок

43 с 07.07.2025, обновлен 07.07.2025

Продавец: Собственник

Телефон: +79880807241

Характеристики

Количество комнат	2	Тип дома	кирпичный
Этаж	2	Этажей всего	5
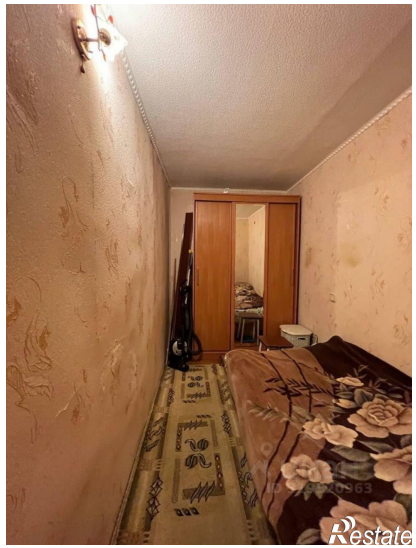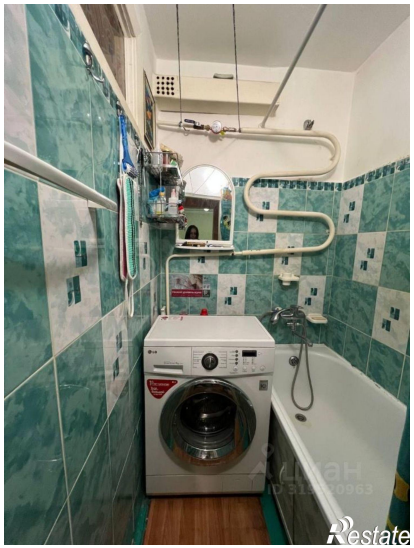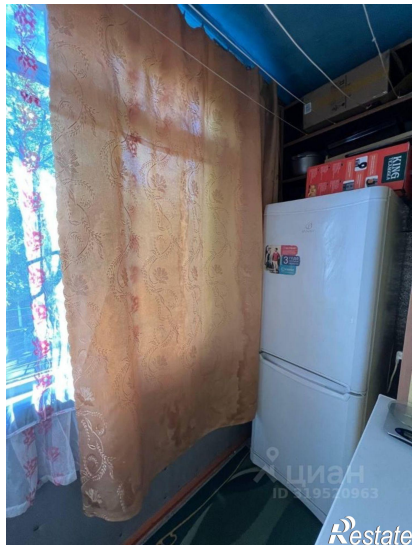
https://maykop.restate.ru/obj/arenda-dvuhkomnatnoy-kvartiri-kurgannaya-ulica-221-18232252970/