Купить квартиру за 7 200 000 рублей на ул Чкалова, 65

Республика Адыгея, Городской округ Майкоп, Майкоп, ул Чкалова, 65

7 200 000 Р
122 034Р за м^2

59.00 м^2	14.00 м^2	11 из 16
Общая	Кухня	Этаж

Арт. 109923124 Продается 2-к квартира с современным РЕМОНТОМ в Черемушках. Общая площадь 58.6 м. кв.. Комнаты изолированы, расположены на разные стороны, одна из них с выходом на балкон. Сан узел раздельный. Квартира в отличном состоянии, теплая, светлая, с приятным видом из окна. Два лифта в доме, грузовой и пассажирский, работают безнареканий. Двор оборудован детской площадкой и парковкой для авто. Развитая инфраструктура и удобное расположение дома делает проживание комфортным: рядом продуктовый рынок, аптека, отделение банка, школа, детский сад, остановки общественного транспорта, парковая зона, спортивные комплексы. При продаже остается правюктически вся мебель. Возможна ипотека, материнский капитал, наличный расчет приветствуется. ОТЛИЧНОЕ СООТНОШЕНИЕ ЦЕНЫ И КАЧЕСТВА, Звоните, договоримся о просмотре.

0 с 08.07.2025, обновлен 08.07.2025

Продавец: Хуранов Мурат

Телефон: +79189409292

Характеристики
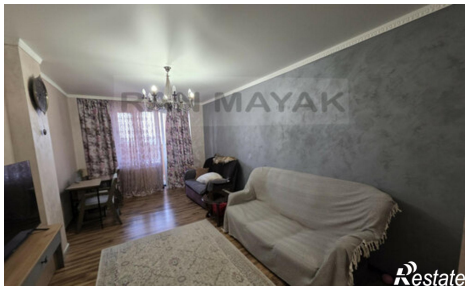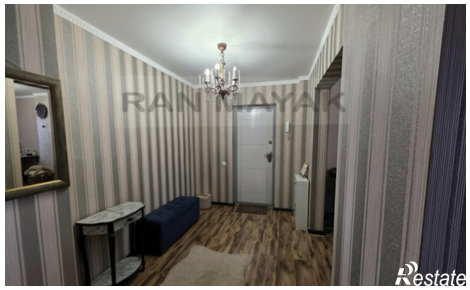
Количество комнат	2	Этаж	11
Этажей всего	16	Площадь кухни	14.00 кв. м