Купить квартиру за 5 500 000 рублей на ул Школьная, 176

Республика Адыгея, Городской округ Майкоп, Майкоп, ул Школьная, 176

5 500 000 Р
134 146Р за м^2

41.00 м^2	6.00 м^2	2 из 5
Общая	Кухня	Этаж

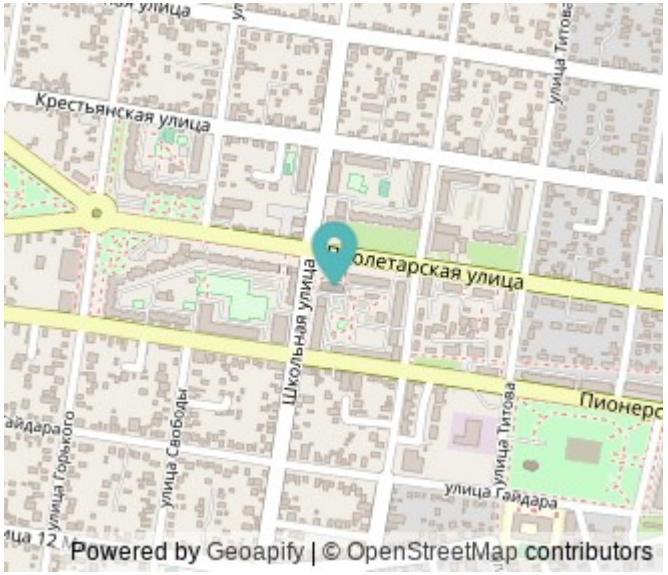

К продаже предлагается уютная 2-х комнатная квартира в центральном районе города (Нефтянка) со свежим ремонтом. В квартире остаётся мебель и бытовая техника. Рядом остановка (50 метров). На маршрутном транспорте до центрального рынка 5 минут. Через дорогу поликлиника взрослая. В квартале детская полклиника. Пятёрочка, магнит и другие магазины в радиусе 100 метров. Двор асфальтирован. Можно заходить и жить. Интернет есть(оргтехсервис) Код пользователя: 183470 Номер в базе: 8522355

0 с 08.07.2025, обновлен 08.07.2025

Продавец: Вихристюк Ольга Константиновна

Телефон: +79648935041

Характеристики
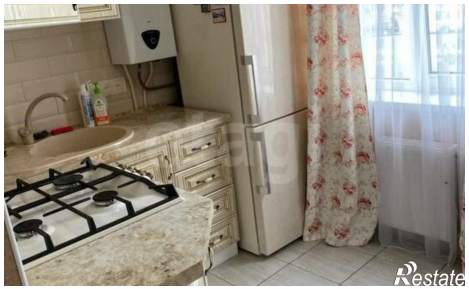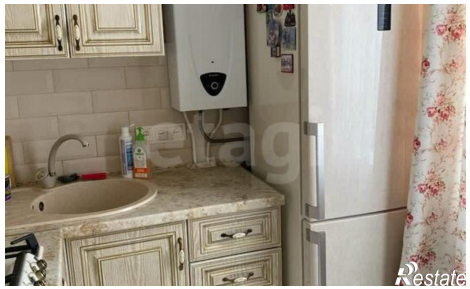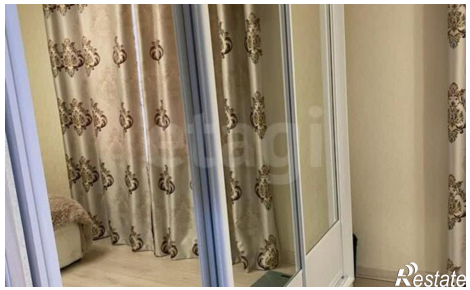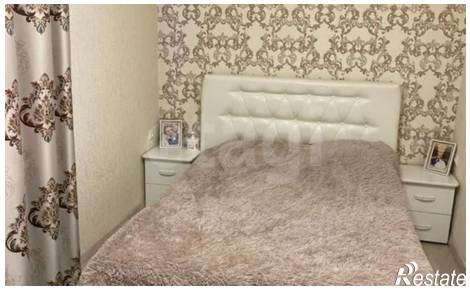
Количество комнат	2	Этаж	2
Этажей всего	5	Площадь кухни	6.00 кв. м