Купить квартиру за 5 450 000 рублей на улица Михайлова, 9

Республика Адыгея, Майкоп, улица Михайлова, 9

5 450 000 Р
109 000Р за м^2

50.00 м^2	6.00 м^2	4 из 5
Общая	Кухня	Этаж

К продаже предлагается двух комнатная квартира в одном из востребованных районах города Восход. Квартира расположена на четвертом этаже пятиэтажного панельного дома. Комнаты квартиры выходят на обе стороны дома. Из окон открывается замечательный вид на зеленый двор. В квартире есть застекленный балкон. Дом построен в 2010 году. Варочная поверхность газовая, горячая вода централизованная. Дом расположен в глубине микрорайона. Подъезды чистые, недавно производился косметический ремонт. В шаговой доступности школа, детский сад, магазины, аптеки, кафе. В квартире выполнен косметический ремонт, при продаже остается кухонный гарнитур, мебель в спальне, кондиционер. Возможен торг, Звоните!! Код пользователя: 183470 Номер в базе: 9025530

0 с 09.07.2025, обновлен 09.07.2025

Продавец: Вихристюк Ольга Константиновна

Телефон: +79648935041

Характеристики

Количество комнат	2	Этаж	4
Этажей всего	5	Площадь кухни	6.00 кв. м
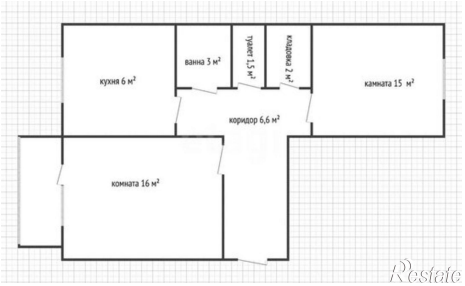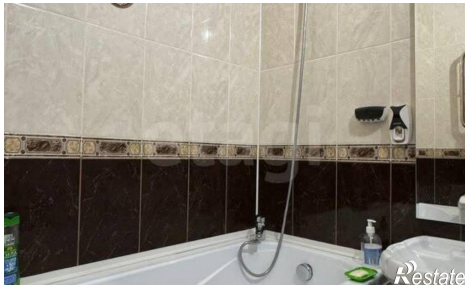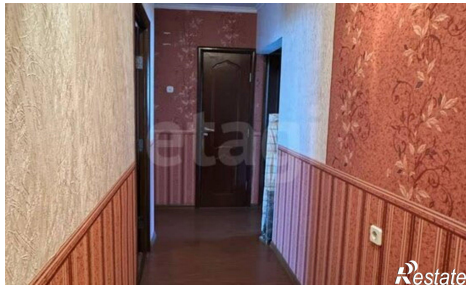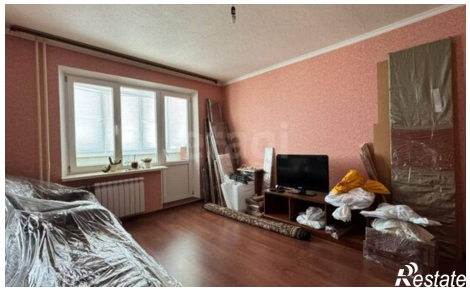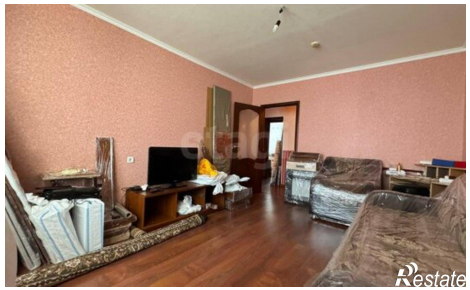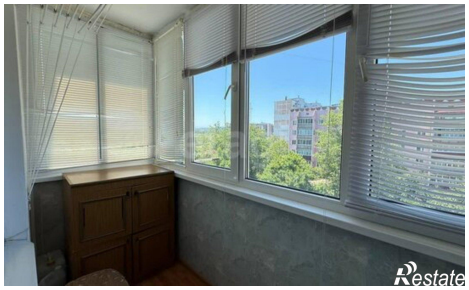
https://maykop.restate.ru/obj/prodazha-dvuhkomnatnoy-kvartiri-ulica-mixaylova-9-18232265149/