Купить квартиру за 5 200 000 рублей на ул Кирпичная 2-я, 7

Республика Адыгея, Городской округ Майкоп, Майкоп, ул Кирпичная 2-я, 7

5 200 000 Р
118 182Р за м^2

44.00 м^2	8.00 м^2	2 из 5
Общая	Кухня	Этаж

Арт. 110078818 В продаже двухкомнатная квартира в районе ЦКЗ. Отличный район! Ограниченное предложение! _____ Квартира общей площадью 43.8 квадратных метров. Состоит из двух изолированных комнат. Просторная кухня. Большой балкон, на котором есть возможность сделать зону отдыха, либо личный кабинет. Выполнено витражное остекление. В квартире сделан ремонт, полностью пригодна для проживания. Расположена на комфортном втором этаже пятиэтажного дома. Двор облагорожен. Нет проблем с парковочными местами. В пешей доступности магазины, остановка общественного транспорта, пункты выдачи, продуктовый рынок и вся необходимая инфраструктура. _____ Отличное вложение денежных средств! Благополучный и востребованный район! Звоните сейчас, расскажу подробности, организую просмотр!

0 с 09.07.2025, обновлен 09.07.2025

Продавец: Схаляхо Екатерина

Телефон: +79385283068

Характеристики

Количество комнат	2	Этаж	2
Этажей всего	5	Площадь кухни	8.00 кв. м
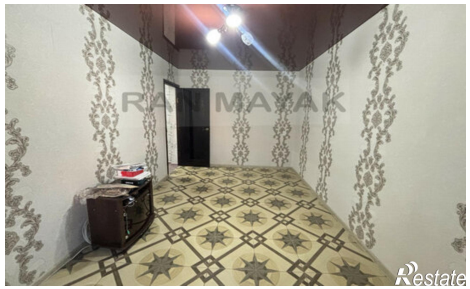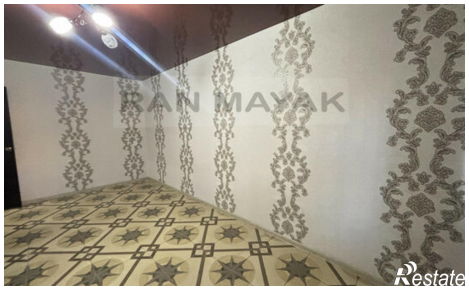
https://maykop.restate.ru/obj/prodazha-dvuhkomnatnoy-kvartiri-ul-kirpichnaya-2-ya-7-18232265173/